



FOTO 1 - PROSPETTO SUD FABBRICATO

ASTALEGALE.NET

FOTO 2 - PROSPETTI SUD ED EST FABBRICATO







FOTO 3 - 4 - PROSPETTO OVEST FABBRICATO





FOTO 5 - 6 - PROSPETTO NORD FABBRICATO





FOTO 7 - 8 - PROSPETTO EST FABBRICATO





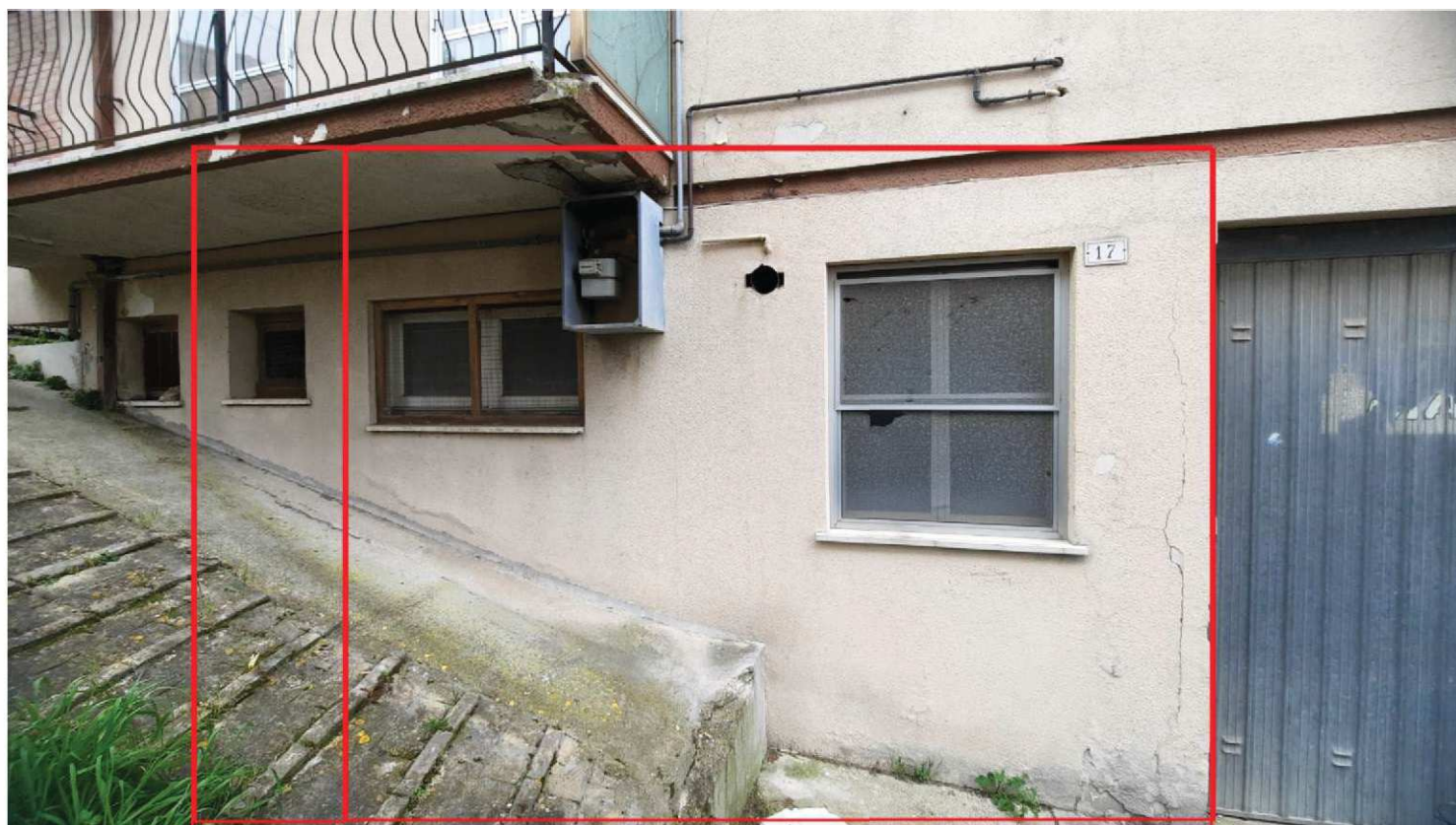

FOTO 9 - 10 - SOGGIORNO/CUCINA





FOTO 11 - BALCONE



FOTO 12 - CAMERA SUD





FOTO 13 - 14 - CORRIDOI





FOTO 15 - 16 - CAMERA NORD







FOTO 17 - BAGNO



FOTO 18 - SCALA A  
CHIOCCIOLA DI  
COLLEGAMENTO  
AL PIANO S1





FOTO 19 - 20 - LOCALE AL PS1

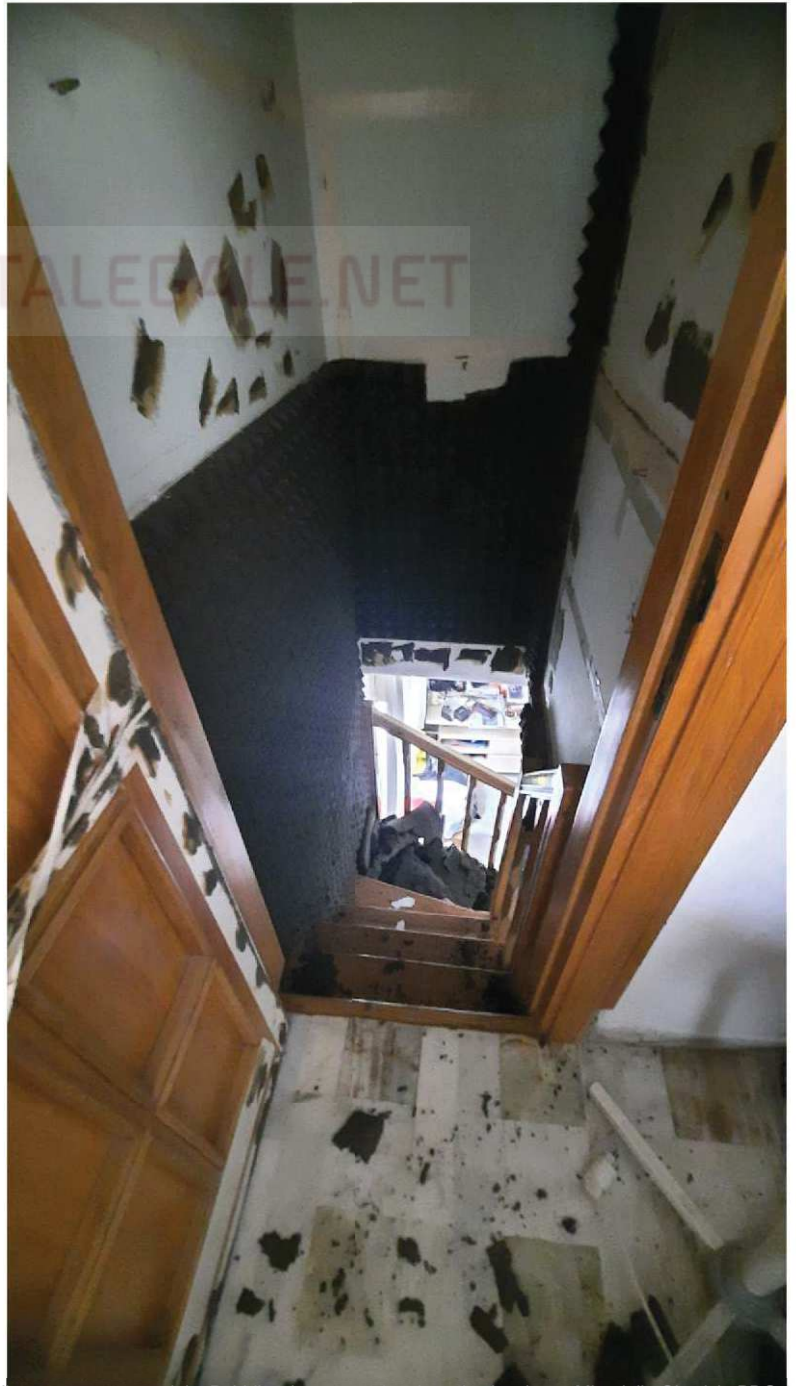



FOTO 21 - BAGNO AL PS1

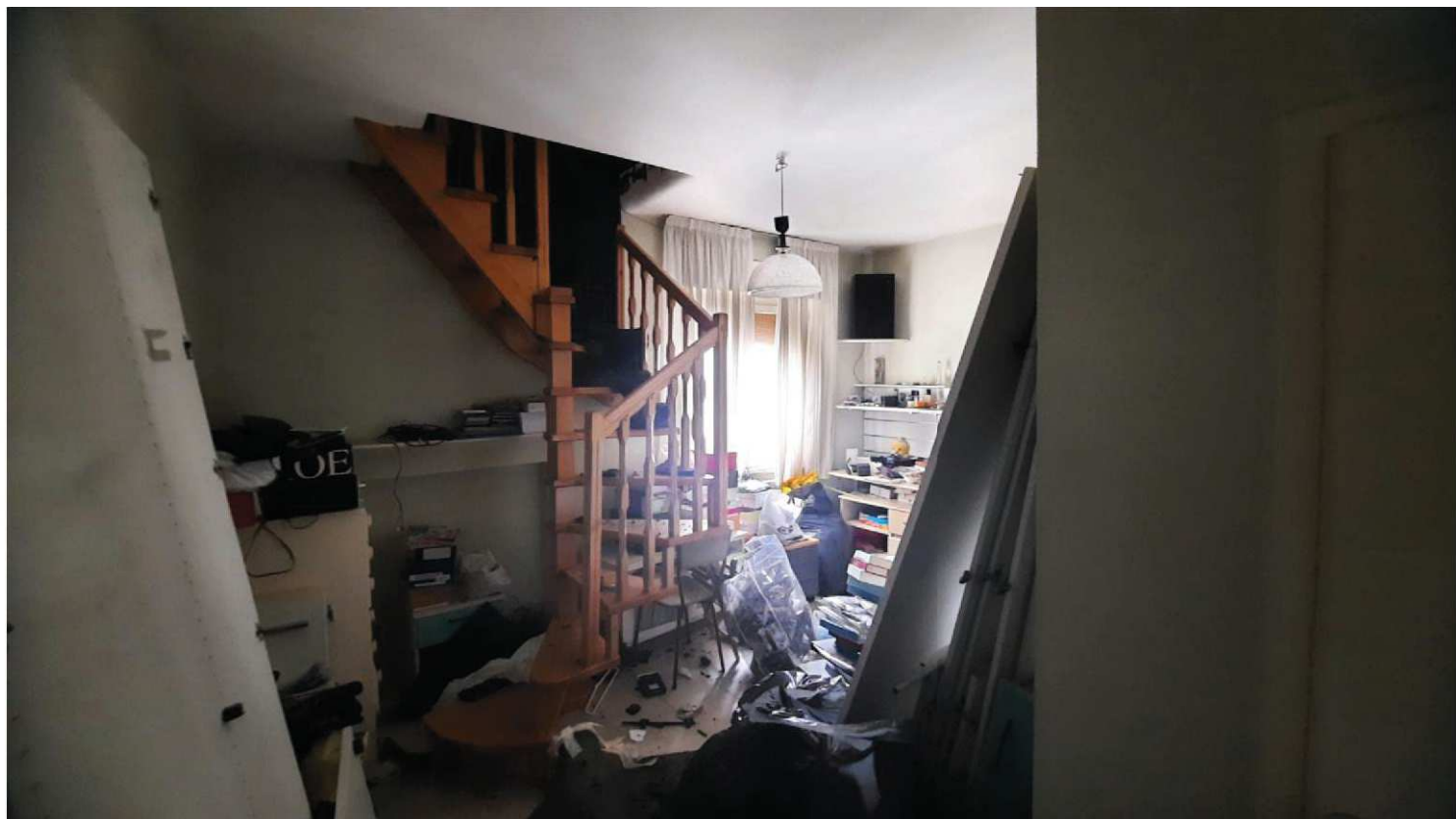

FOTO 22 - INGRESSO AL  
LOCALE SITO AL PIANO S1  
DALLA SCALA CONDOMINIALE

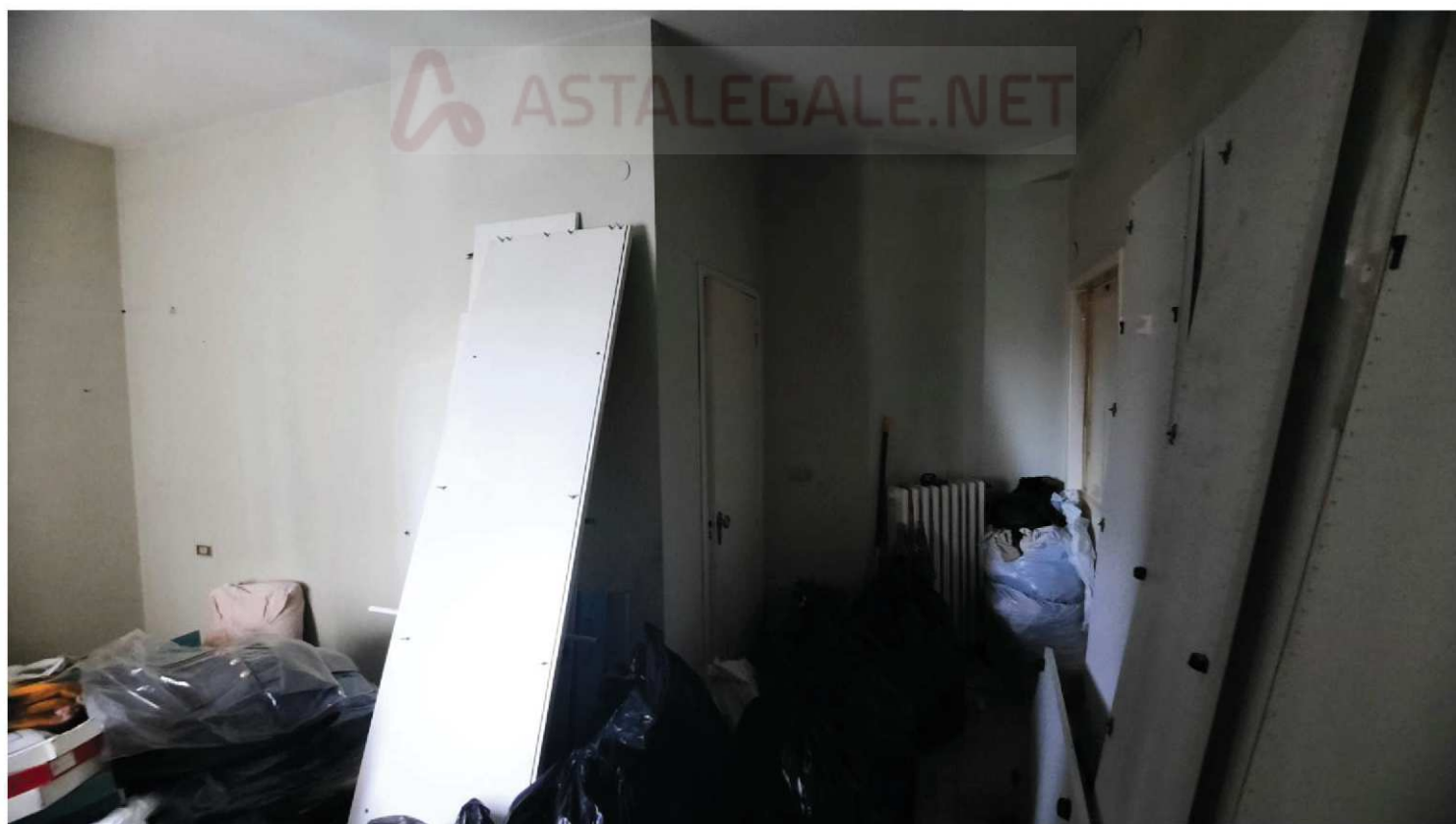
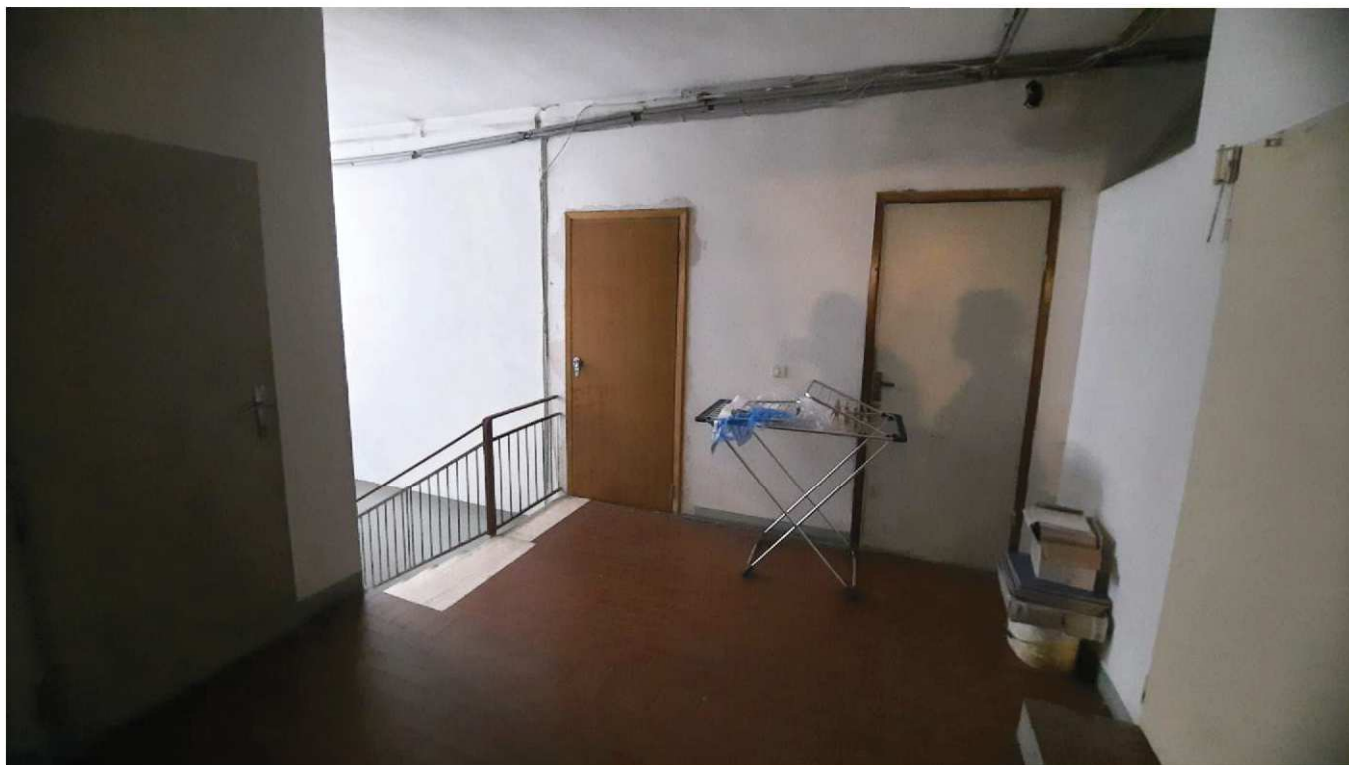



Documentazione fotografica del garage al piano 1° sottostrada,  
descritto al NCEU al Foglio n.59 del Comune di Fermo, Particella 365, Subalterno 9



FOTO 23 - 24 - GARAGE AL PS1



Firmato Da: MARMORE' ROBERTO Enesso Da: INFOCAMERE QUALIFIED ELECTRONIC SIGNATURE CA Serial#: 213fac



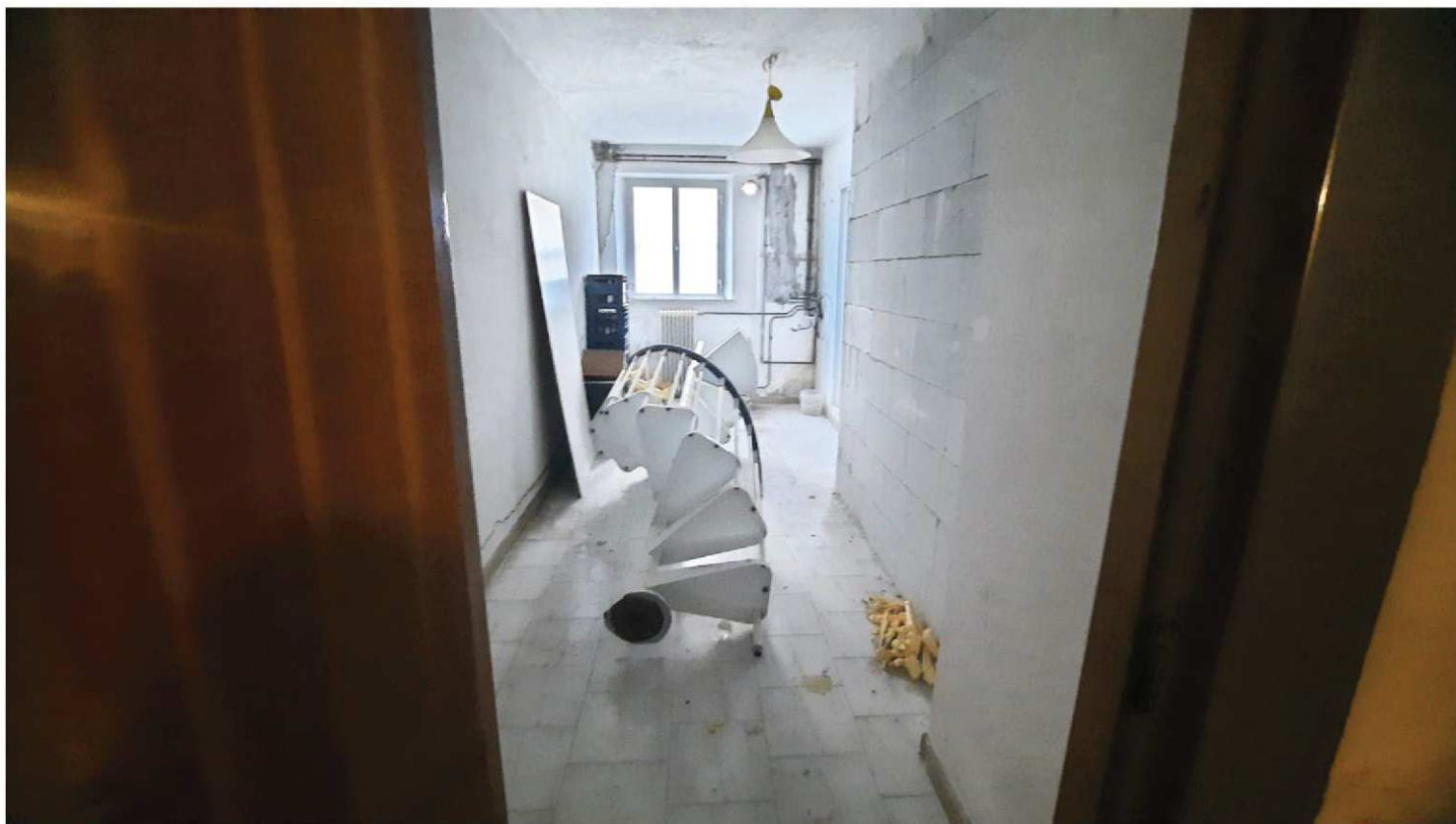

FOTO 25 - GARAGE AL PS1

 ASTALEGALE.NET

FOTO 26 - BAGNO AL PS1

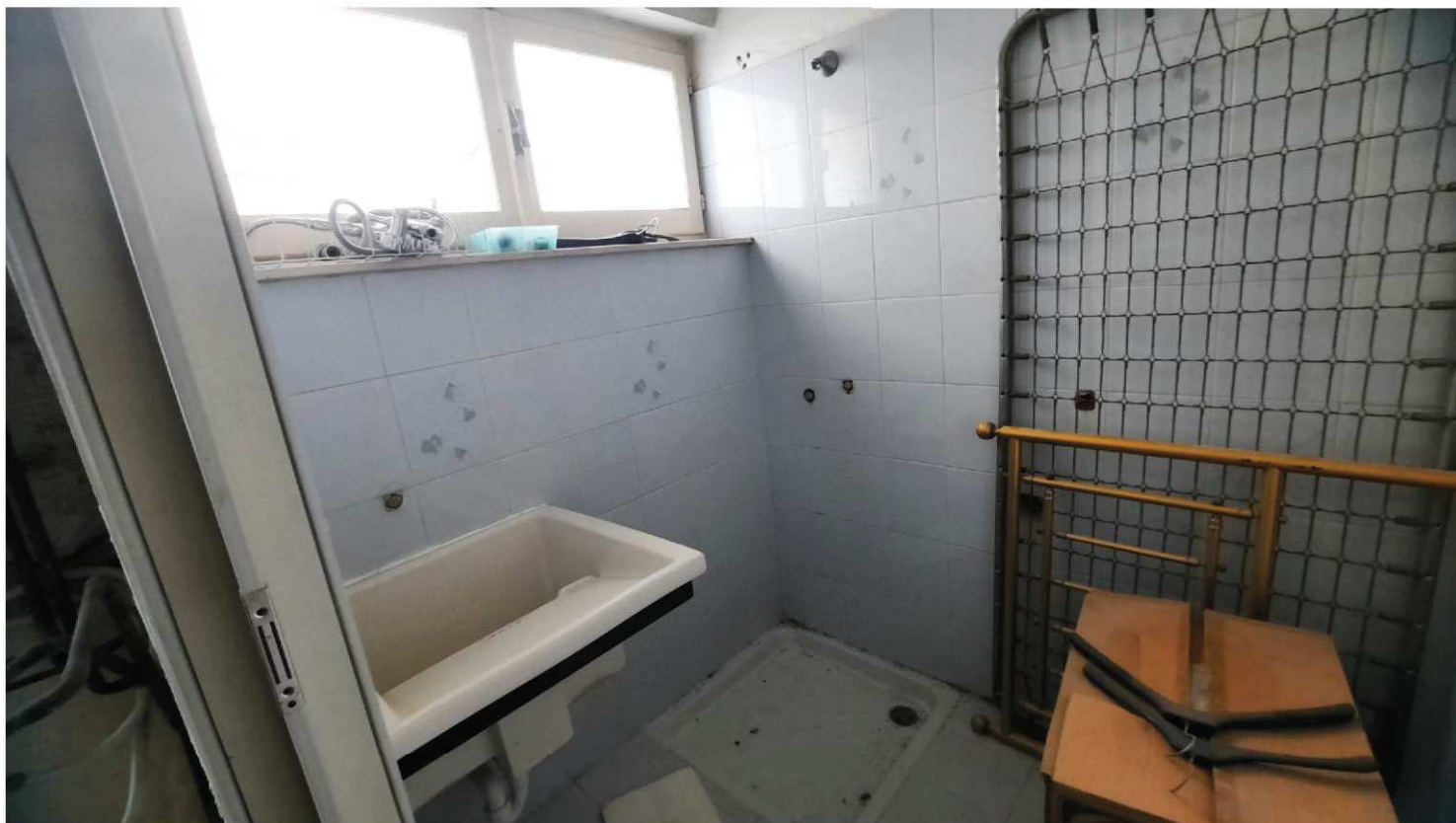



Documentazione fotografica Cantina al piano 1° sottostrada,  
descritta al NCEU al Foglio n.59 del Comune di Fermo, Particella 365, Subalterno 17



**FOTO 27 - PORTA D'INGRESSO  
DELLA CANTINA AL PS1**



**FOTO 28 - CANTINA AL PS1**